

СТРУКТУРА УПРАВЛЕНИЯ КИРОВСКОГО ГОСУДАРСТВЕННОГО МЕДИЦИНСКОГО УНИВЕРСИТЕТА

с изменениями на 01.09.2020
(утверждена ученым советом
28.08.2020 протокол № 6)

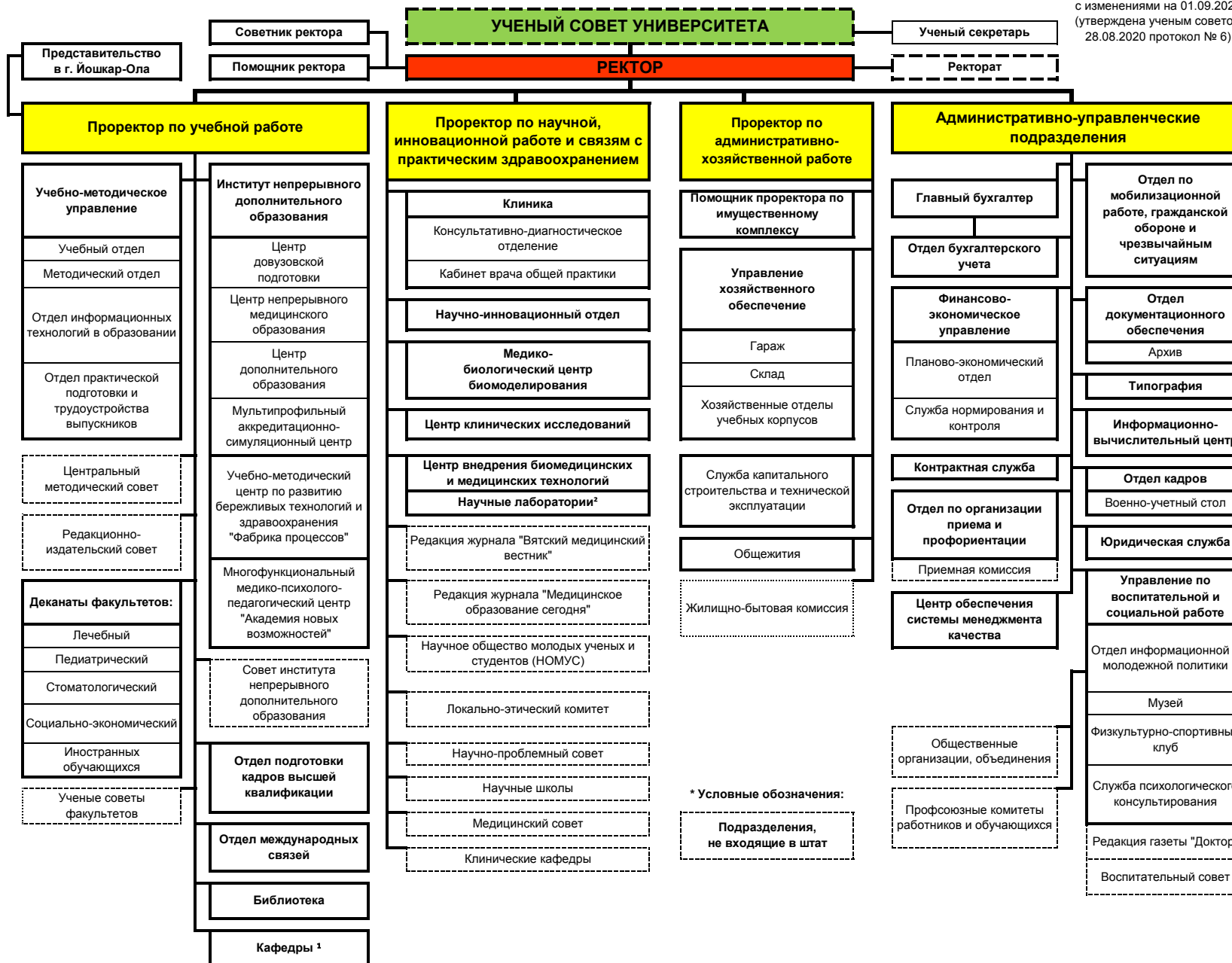

Закрепление кафедр за факультетами¹

Факультет	№	Кафедра
Лечебный факультет	1.	Акушерства и гинекологии
	2.	Госпитальной терапии
	3.	Госпитальной хирургии
	4.	Дерматовенерологии и косметологии
	5.	Инфекционных болезней
	6.	Онкологии
	7.	Офтальмологии
	8.	Пропедевтики внутренних болезней и профессиональных болезней
	9.	Психиатрии имени профессора В.И. Багаева
	10.	Семейной медицины и поликлинической терапии
	11.	Топографической анатомии и оперативной хирургии
	12.	Факультетской терапии
Педиатрический факультет	1.	Анатомии
	2.	Безопасности жизнедеятельности и медицины катастроф
	3.	Внутренних болезней
	4.	Детской хирургии
	5.	Иностранных языков
	6.	Микробиологии и вирусологии
	7.	Неврологии, нейрохирургии и нейрореабилитации
	8.	Педиатрии
	9.	Пропедевтики детских болезней
	10.	Факультетской хирургии
	11.	Фармакологии
	12.	Химии
	13.	Биохимии
Стоматологический факультет	1.	Биологии
	2.	Гигиены
	3.	Гистологии, эмбриологии, цитологии
	4.	Нормальной физиологии
	5.	Общей хирургии
	6.	Общественного здоровья и здравоохранения с курсом экономики и управления
	7.	Патологической анатомии
	8.	Патофизиологии
	9.	Стоматологии
	10.	Судебной медицины
	11.	Физической культуры
Социально-экономический факультет	1.	Гуманитарных и социальных наук
	2.	Психологии и педагогики
	3.	Сестринского дела
	4.	Социальной работы
	5.	Менеджмента и товароведения
	6.	Физики и медицинской информатики
Факультет иностранных обучающихся	1.	Русского языка и межкультурной коммуникации

Перечень научных лабораторий²

1. Научная лаборатория фармакологической биоэнергетики и мембранологии
2. Научная лаборатория направленного регулирования межмикробных взаимодействий в экзо- и эндомикробиологических системах
3. Научная лаборатория кариесологии